

20  **ZONA
MACO.
DISEÑO.**

**FEBRERO 7—11 / 2024
CIUDAD DE MÉXICO
FEBRUARY 7—11 / 2024
MEXICO CITY**



**BIENVENIDOS
WELCOME
KARŞILAMA**

**HERZLICH WILLKOMMEN
BENVENUTO
BIENVENUE
BEM VINDO
добро пожаловать**

ÍNDICE

ZONAMACO DISEÑO

A

- 18. **ADN GALERÍA**
- 20. **AMIGOS DE LOS GRANDES
MAESTROS DEL ARTE POPULAR**
- 22. **UNIVERSIDAD ANÁHUAC MÉXICO**
- 24. **ANFORA STUDIO**

B

- 26. **BALMACEDA**
- 28. **BANDIDO**

C

- 30. **CACAO**
- 32. **CARLA FERNÁNDEZ**
- 34. **CENTRO**
- 36. **CGN DESIGN**
- 40. **CHARABATI BIZZARRI**
- 42. **LA COLMENA**
- 44. **COOPERATIVA PANORÁMICA**
- 46. **CUCHARA**

D

- 48. **DANIEL OROZCO ESTUDIO**

E

- 50. **ELKE KLEIN**

F

- 54. **FELINA**
- 56. **FILAMENTO RUGS**

H

- 58. **HEARD GALLERY**

I

- 62. **IBERO**
- 64. **IKER ORTIZ**
- 66. **IVO DESIGN**

K

- 68. **KATZ STUDIO**

M

- 72. **MARION FRIEDMANN GALLERY**
- 74. **MOOL**

O

- 76. **ODABASHIAN**
- 78. **OLGA HANONO**

R

- 80. **REBECA CORS**

S

- 82. **SANGRE DE MI SANGRE**
- 86. **STUDIO ORFEO QUAGLIATA**

T

- 88. **TEC DE MONTERREY**

X

- 90. **XOXOT PROYECTO MADERABLE**

ZONAMACO DISEÑO EMERGENTE

ZONAMACO LIBROS

M

- 116. **M. MOLEIRO - EL ARTE DE
LA PERFECCIÓN**

* FUNDACIÓN JUMEX
ARTE CONTEMPORÁNEO 

TEQUILA
1800

ERARTA
Foundation



Comex ELLE

LABORATORIO
MEXICANO DE
IMÁGENES

ecovALLAS





BIMBA Y LOLA

W
MEXICO CITY

PUGSEAL
MEXICO CITY 2012/13



 RENT & COMPANY

 **TECNOTABLA**
EL MDF DE BUENA MADERA
by PROTEAK

ZONA[®]

MACO.

DISEÑO.

CECILIA LEÓN DE LA BARRA

CIUDAD DE MÉXICO | MÉXICO

Curadora de ZONAMACO DISEÑO /

Curator of ZONAMACO DISEÑO

ZONAMACO DISEÑO es un lugar donde convergen galerías, espacios e instituciones para presentar sus últimas propuestas en torno al diseño. Más allá de buscar un simple resultado mercantil, la feria ofrece un intercambio cultural, comercial y colaborativo entre instituciones, diseñadores y curadores. Buscando siempre evolucionar y crecer, ZONAMACO DISEÑO enriquece su programa continuamente para ofrecer un destino a entusiastas y coleccionistas del diseño.

ZONAMACO DISEÑO es un foro para la colección, exhibición y discusión del diseño en todas sus facetas. A lo largo de trece años, la feria de diseño ha logrado cimentarse como un espacio con objetivos muy claros, teniendo como principal intención fomentar el coleccionismo y la adquisición de objetos de diseño.

ZONAMACO DISEÑO has become a space where different galleries, designers and institutions meet to showcase their latest proposals. Apart from the obvious commercial outcomes, the fair strives to offer cultural exchanges between institutions, designers, and curators. ZONAMACO DISEÑO is always expanding its program catering to the needs of design enthusiasts and collectors.

ZONAMACO DISEÑO is a space for exhibiting, collecting, and debating about design in all of its facets. Over the last thirteen years, the fair has been in a constant state of evolution and flux; strengthening its role, and objectives by promoting the collection and acquisition of design objects.

ADN GALERÍA

Ciudad de México, Mérida | México

Mérida, Yucatán
México, 97300
+(52) 55 41 408 348
info@adn-galeria.com
adn-galeria.com

FUNDADORES Paulo Peña
Paulina Hassey

DIRECTOR Paulo Peña

DISEÑADORES REPRESENTADOS Gonzalo Córdoba
Trine Ellitsgaard
Magdiel García
Manuel Parra
Ricardo Legorreta
Clara Porset
Don Shoemaker
William Spratling

DISEÑADORES EDICIÓN 2024 Gonzalo Córdoba
Trine Ellitsgaard
Magdiel García
Don Shoemaker
William Spratling

APERTURA DE LA GALERÍA 2009



<

Muchacha con Pez XXXVI
Magdiel García
2022
Madera tallada y policromada
49 x 20 x 16 cm

>

Silla Marilyn
William Spratling
ca. 1930
Sabino y cuero

AMIGOS DE LOS GRANDES MAESTROS DEL ARTE POPULAR

Mérida | México

+ (55) 41 946 174
 amapyac@gmail.com
 amigosgrandesmaestros.org

FUNDADORES Pedro Hernández Ramírez
 Juan Rafael Coronel Rivera

DIRECTORA Gigi Argüelles

Somos una asociación civil sin fines de lucro que trabaja en esta área comercial desde 2012, apoyando a los Grandes Maestros seleccionados por Fomento Cultural Citibanamex, AC.

Los promovemos para su mejor conocimiento en todos los ámbitos comerciales sin manejar el concepto de exclusividad. Nuestro objetivo es apoyar sus ventas y su mejor posición en el mercado para lograr alcanzar una

mejor calidad de vida para ellos, sus familias y el entorno de su comunidad.

Los Grandes Maestros del Arte Popular Mexicano son los más destacados creadores populares de México, que han sido ejes primordiales para la divulgación y la difusión de uno de nuestros más valiosos patrimonios culturales: el arte popular.

Cándida Fernández

DISEÑADORES EDICIÓN 2024

Hilario Alejos
 Jacobo Ángeles
 Rosalinda Cauich
 Carlos Colín Alonso
 Francisco "Chico" Coronel
 Rodrigo De la Cruz
 José Cruz Guillén
 Pedro Díaz Antonio
 Adolfo Escudero
 Magdiel García

Dionisia Gómez
 Juana Gómez
 Esperanza Hernández Díaz
 Eleuterio Hernández
 Porcayo
 Angélico Jiménez
 Antigua Fábrica de Vidrio
 La Luz
 Martín Melchor
 Grupo de Remigio Mestas

Pedro Ortega
 Carlomagno Pedro
 Guillermo Pisté
 Bernardina Rivera y
 Roselia Felipe
 Alfonso Soteno
 Anastacio Tarciso de Olmos
 César Torres
 Guillermo Trejo
 Carmen Vázquez

APERTURA DE LA GALERÍA 2012



<<<

Metate
 Eleuterio Hernández Porcayo
 2021
 Mármol tallado y pulido
 13 x 35 x 29 cm

<<

Pavo
 Rosalinda Cauich Ramírez
 2021
 Bejuco en tejido circular
 60 x 55 x 60 cm

<

Tequileros Aguilas
 José Cruz Guillén
 2021
 Vidrio grabado con la técnica de pepita
 8 x 4 x cm c/u

>

Árbol de la vida
 Alfonso Soteno
 2021
 Barro modelado, moldeado, con pastillaje y esgrafiado
 90 x 60 x 18 cm

UNIVERSIDAD ANÁHUAC MÉXICO

Ciudad de México, Estado de México | México

Av. Lomas Anáhuac, 46
Estado de México
México, 52786
+(52) 55 5627 0210 Ext. 7743 y 8288
ana.lopez@anahuac.mx
anahuac.mx

FUNDADOR P. Faustino Pardo LC

DIRECTORA Mtra. Blanche Helene Toffel Quiñones

FACULTAD DE DISEÑO

Mtra. Blanche Toffel
Quiñones
Directora de la Facultad de Diseño

Mtro. Marco Rigamonti
Coordinador de la Licenciatura en
Diseño Industrial campus sur

Mtro. Jeyvan Sánchez
Coordinador de la Licenciatura en
Diseño Multimedia campus sur

Mtra. Mónica Puigferrat
Novella
Coordinadora de la Facultad de
Diseño campus sur

Mtra. Ana María López
Balbín
Coordinadora de la Licenciatura
en Diseño de Moda e Innovación
campus norte

Mtra. María del Carmen
Razo Aguilar
Coordinadora de la Licenciatura en
Diseño Gráfico campus norte

Mtro. Adrián Rosado
López
Coordinador de la Licenciatura en
Diseño Industrial campus norte

Mtro. Erick Campos Baigts
Coordinador de la Licenciatura en
Diseño Multimedia campus norte

Mtra. Mónica Solórzano
Zavala
Coordinadora de la Licenciatura en
Diseño Gráfico campus sur

DISEÑADORES EDICIÓN 2024

Alumnos y egresados de
la Facultad de Diseño de
la Universidad Anáhuac
México con proyectos
realizados durante 2023.

APERTURA 1968



<<

Reloj de arena
Ivanna Nicolás Tejada
2023
Vidrio fundido y cerámica esmaltada
30 x 18 x 16 cm

<

Bauxthier
Luis Fernando de la Cruz
Hernández
2023
Fundición de aluminio
50 x 40 cm

>

Velo
María del Rocío Díaz Torre Sánchez
2023
Cerámica esmaltada
30 x 8 cm

ANFORA STUDIO

Ciudad de México | México

Dr. Erazo, 172
Ciudad de México, CDMX
México, 06720
+(52) 55 90 566 496
diseno@anforastudio.com
anforastudio.com

DIRECTOR Saúl García Rivera

DISEÑADORES REPRESENTADOS Margaret y Ya
Azul de Metileno
Mika Vidente
Claudio Limón
Diablo Azul
Daniela Vendramin

DISEÑADORES EDICIÓN 2024 Adán Paredes
Rufina Ruiz López
Saúl García Rivera

APERTURA DE LA GALERÍA 2012



<<

Kris Goyri x Anfora studio
Kris Goyri
2019
Cerámica de alta temperatura
Vajilla de 16 piezas

<

Gustavo Pérez x Anfora studio
Gustavo Pérez
2022
Cerámica de alta temperatura
21 x 18 x 10 cm

>>

Mari Garnica x Anfora studio
Mari Garnica
2023
Cerámica de alta temperatura
Set de 5 piezas

>

Edición muertos
Wild Fontana x stationostation x
Anfora studio
2023
Cerámica de alta temperatura
Set de 5 piezas

BALMACEDA

Ciudad de México | México

Sierra Madre, 380
Ciudad de México, CDMX
México, 11000
+(52) 55 2260 6809
polea@jmbalmaceda.com
jmbalmaceda.com

FUNDADOR José María Balmaceda Cuevas

DIRECTOR José María Balmaceda Cuevas
Paulina Guadalupe Olea Izquierdo

**DISEÑADOR
REPRESENTADO** José María Balmaceda Cuevas

**DISEÑADOR
EDICIÓN 2024** José María Balmaceda Cuevas

**APERTURA DE
LA GALERÍA** 2018

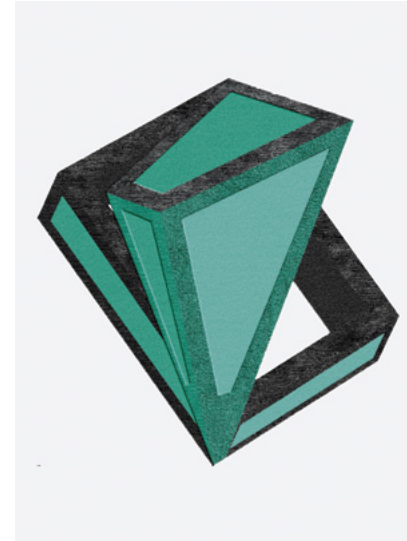

<<

Monumento Parrhesia
José María Balmaceda
2023
Handknotted 100 knotts
2.83x2.63

<

Monumento Philos
José María Balmaceda
2023
Handknotted 100 knotts
3.70x3

>>

Monumento Peideia
José María Balmaceda
2023
Handknotted 100 knotts
4x3

>

Monumento Michaniki
José María Balmaceda
2023
Handknotted 100 knotts
4x3

BANDIDO

Puebla | México

Callejón del Cristo, 2 - 6A
Puebla, Puebla
México, 72150
+(52) 22 26 888 442
info@bandidostudio.com
bandidostudio.com

FUNDADORES Alejandro Campos Pérez
Joel Rojas Ríos

DIRECTOR Alejandro Campos Pérez

**DISEÑADOR
REPRESENTADO** Bandido

**DISEÑADOR
EDICIÓN 2024** Bandido

**APERTURA DE
LA GALERÍA** 2016



<<

Bandido
Colección FASE
Fotografía por Amy Bello
2023

<

Bandido
Colección FASE
Fotografía por Amy Bello
2023

>>

Bandido
Colección FASE
Fotografía por Amy Bello
2023

>

Bandido
Colección FASE
Fotografía por Amy Bello
2023

CACAO

Puebla | México

C. 8 Sur, 1502
San Pedro Cholula, Puebla
México, 72750
+(52) 56 2983 6906
hola@designcacao.mx
designcacao.mx

FUNDADORES

Merche Calleja
Monir Jiménez
Luca Mariolini
Adolfo Meneses
Fernanda Miranda
Mauricio Romero

DIRECTORES

Luca Mariolini
Isabella Miranda Noriega

DISEÑADORES REPRESENTADOS

Jorge Diego Etienne
JDE design driven consultancy
Isabella Miranda Noriega
Equipo de diseño CACAO

DISEÑADORES EDICIÓN 2024

Jorge Diego Etienne
JDE design driven consultancy
Isabella Miranda Noriega
Equipo de diseño CACAO

APERTURA DE LA GALERÍA

2019



<<

Rincón de lectura Grama
Isabella Miranda, Jorge Diego Etienne, JDE design driven consultancy, CACAO 2023
Soldadura, electropintura, tapicería
Lámpara 145 x 40 x 40 cm
Sillón 100 x 85 x 90 cm

<

Lámpara Grama
Isabella Miranda, Jorge Diego Etienne, JDE design driven consultancy, CACAO 2023
Soldadura, electropintura
145 x 40 x 40 cm

>>

Rincón de lectura Grama
Isabella Miranda, Jorge Diego Etienne, JDE design driven consultancy, CACAO 2023
Soldadura, electropintura, tapicería
Lámpara 145 x 40 x 40 cm
Sillón 100 x 85 x 90 cm

>

Sillón Grama
Isabella Miranda, Jorge Diego Etienne, JDE design driven consultancy, CACAO 2023
Soldadura, electropintura, tapicería
100 x 85 x 90 cm

CARLA FERNÁNDEZ

CASA DE MODA

Ciudad de México | México

Marsella 72, Juárez
Ciudad de México, CDMX
México, 06600
+(55) 54 023 099
info@carlafernandez.com
carlafernandez.com

FUNDADORA Y DIRECTORA Carla Fernández Tena
Cristina Rangel Smith

DISEÑADORA REPRESENTADA Carla Fernández

DISEÑADORA EDICIÓN 2024 Carla Fernández

APERTURA DE LA GALERÍA 2009



>

Tilma Ezequiel Ganadero
Carla Fernández
2023

CENTRO DE DISEÑO, CINE Y TELEVISIÓN

Ciudad de México | México

Av. Constituyentes, 455
Ciudad de México, CDMX
México, 11820
+(52) 55 2789 9000
centro@centro.edu.mx
centro.edu.mx

FUNDADORA Gina Diez Barroso

DIRECTORA Kerstin Scheuch

DISEÑADORES REPRESENTADOS Estudiantes, docentes y directores

DISEÑADORES EDICIÓN 2024 Estudiantes, docentes y directores

APERTURA DE LA GALERÍA 2004



>

Jarra de Noche, Col. Al Natural
Vania Julieta Belmont
2023

CGN DESIGN

Querétaro | México

Av. Universidad 48, PH
Querétaro, Querétaro
México, 76020
+(52) 44 2223 2576
carlos@cgn.design
cgn.design

FUNDADOR Y DIRECTOR

Carlos Eduardo Torre Hütt

DISEÑADORES REPRESENTADOS

Abel Ávalos
Perla Castañón
Colectivo 1050°
René Contreras
Eugenia Díaz
Nina González
Edgar Orlaineta
Liliana Ovalle
Local Industries

Raawii Nicholai Wiig-Hansen
Gabriel Rico
Agustin Solorzano &
Valerie Fischer
Carmen Tapia
Todomuta - Laura Molina &
Sergio Herrera
Carlos Torre Hütt

DISEÑADORES EDICIÓN 2024

Matali Crasset
Pedro Friedeberg
Liliana Ovalle
Carlos Torre Hütt

APERTURA DE LA GALERÍA

2011



>>

Detalle de tapete Cuencas
Matali Crasset
2022
Lana de Nueva Zelanda en nudo tibetano
190 x 200 cm

>

Mesa Cebra
Pedro Friedeberg
2019
Madera y vidrio
48 o x 40 cm



<

Colección Mitades
Liliana Ovalle
2015
Cerámica
10 ø x 28 cm
11 ø x 20 cm
11 ø x 14 cm
11 ø x 10 cm
6 ø x 7.5 cm

GALERÍAS



>

Colección Hexa
Carlos Torre Hütt
2023
Acero doblado y baldosas
cerámicas
63 x 47 x 47 cm
125 x 39 x 77 cm

CHARABATI BIZZARRI

Ciudad de México | México

Paseo de los Ahuehuetes Norte, 839
Ciudad de México, CDMX
México, 11700
+ (52) 55 91 988 907
rrrmonica@gmail.com
charabatibizzarri.com

FUNDADORAS Raquel Charabati
Mónica Rivera Río Rocha

DIRECTORAS Raquel Charabati
Mónica Rivera Río Rocha

**DISEÑADORAS
REPRESENTADAS** Raquel Charabati
Mónica Rivera Río Rocha

**DISEÑADORAS
EDICIÓN 2024** Raquel Charabati
Mónica Rivera Río Rocha

**APERTURA DE
LA GALERÍA** 2012



>

Huapango
Charabati Bizzarri
2023
Cerámica de alta temperatura
100 x 132 cm

LA COLMENA

Uruapan | México

Miguel Treviño, 100
Uruapan, Michoacán
México, 60000
+(52) 55 5264 8498
lacolmena@fundacionjaviermarin.mx
lacolmenatienda.com

FUNDADOR Javier Marín

DIRECTORA Estefanía Ángeles

DISEÑADORES REPRESENTADOS Barro de Sac Chich
Taller Fábrica de San Pedro

DISEÑADORES EDICIÓN 2024 Barro de Sac Chich
Candor Home
Víctor del Castillo
Ensamble Artesano
Maddalena Forcella
Rewi Illsley y Telares Uruapan
Minoru Kobayashi
Martina Navarro y Taller Saint Phalle
Taller Fábrica de San Pedro
1/8 Takamura por Guillermo Vargas

APERTURA DE LA GALERÍA 2022



<
A la mesa
Varios diseñadores
2023
Variable
Variables



>
Florero Reina, Florero Rey
Taller Fábrica de San Pedro
2022
Cerámica esmaltada
63 x 24 x 24 cm

COOPERATIVA PANORÁMICA

Ciudad de México, Monterrey | México

Gobernador Protasio Pérez de Tagle, 41
Ciudad de México, CDMX
México, 1185
+(52) 44 2313 6477
hello@wearepanoramica.com
wearepanoramica.com

FUNDADORES

Joel Escalona
Jorge Diego Etienne
Moisés Hernández
José de la O
Ian Ortega

DISEÑADORES INTEGRANTES

Joel Escalona
Jorge Diego Etienne
José de la O
Ian Ortega

FUNDACIÓN DEL COLECTIVO

2013



<<<

Castillos
Cooperativa Panorámica
2016

<<

Materiality
Cooperativa Panorámica
2012

<

Level
Cooperativa Panorámica
2014

>

Mono
Cooperativa Panorámica
2015

CUCHARA

Ciudad de México | México

Insurgentes Sur, 400-3
Ciudad de México, CDMX
México, 06470
+(52) 55 38 074 706
showroom@cucharadiseno.com
www.cucharastore.com

FUNDADOR Y DIRECTOR Emiliano Molina

DISEÑADORES REPRESENTADOS Emiliano Molina y equipo de diseño cuchara

DISEÑADORES EDICIÓN 2024 Emiliano Molina y equipo de diseño cuchara

APERTURA DE LA GALERÍA 2011



>

Pieza Huno
Emiliano Molina / Cuchara
2023
Madera maciza / Carpintería
tradicional
40 x 45 x 25 cm

DANIEL OROZCO ESTUDIO

Tulum | México

Andador Kammbul, 110-12, Local 16
Tulum, Quintana Roo
México, 77760
+(55) 52 521 101
anap@danielorozcoestudio.com
danielorozcoestudio.com

FUNDADOR Y DIRECTOR Daniel Orozco

DISEÑADOR REPRESENTADO Daniel Orozco

DISEÑADOR EDICIÓN 2024 Daniel Orozco Estudio

APERTURA DE LA GALERÍA 2021



<<

Esculturas DOE
Daniel Orozco
2023
Hechas artesanalmente y en torno con madera sólida, piedra volcánica y mármol
30 ø x 10 cm

<

Espejo DOE
Daniel Orozco
2023
Hecho artesanalmente y en torno con madera sólida, y acabado negro mate
100 ø x 180 cm

>>

Escultura Luxury
Daniel Orozco
2023
Hecha artesanalmente y en torno con mármol y piedra volcánica
14 ø x 40 cm

>

MIX LAMP
Daniel Orozco
2023
Hecho artesanalmente y en torno con mármol y madera, acabado natural y quemado
35 ø x 165 cm

ELKE KLEIN

Ibiza | España

**Enrique Farjanés Cardona, 1 Cap Martinet,
Ibiza, Baleares
España, 07819
+(55) 26 904 359
elkehk@gmail.com
elkeklein.com**

**FUNDADORA Y
DIRECTORA**

Elke Klein

**DISEÑADORES
REPRESENTADOS**

Elke Klein en colaboración con:
James Bonachea
Violeta Galera
Dionnys Matos
Ariel Orozco
Ángel Ricardo Ricardo Ríos
Stasny
Arantxa Tamarit
Xomatok

**DISEÑADORES
EDICIÓN 2024**

Elke Kleinen colaboración con:
James Bonachea
Violeta Galera
Dionnys Matos
Ariel Orozco
Ángel Ricardo Ricardo Ríos
Stasny
Arantxa Tamarit
Xomatok

**APERTURA DE
LA GALERÍA**

2014



<

El quinto mundo
Elke Klein con Arantxa Tamarit
2023
Impresión digital ecológica sobre
seda, vestido largo

>

Estudio de paisaje #8
Elke Klein con Dionnys Matos
2023
Impresión digital ecológica sobre
seda, vestido largo



<

Danzante
Elke Klein con Xomatok
2023
Impresión digital ecológica sobre
lino, camisa y pantalón



>

Érase una vez América
Elke Klein con Stasny
2023
Impresión digital ecológica sobre
seda, vestido largo

FELINA

Ciudad de México | México

Av. Homero, 1629
Ciudad de México, CDMX
México, 11510
+(52) 55 9198 6542
mariana@felina.mx
felina.mx

FUNDADORA Y DIRECTORA Mariana Estrada López

DISEÑADORA REPRESENTADA Mariana Estrada López

DISEÑADORA EDICIÓN 2024 Mariana Estrada López

APERTURA DE LA GALERÍA 2013



<

ANILLO UNIVERSO
FELINA
2023

Anillo ajustado en torno a partir de una barra de latón, seguido de reilima, lijado, y pulido manual para obtener el acabado espejo.

>

ARETES PENACHO
FELINA
2022

Lámina de latón, calada y pulida. Trazado y forjado para dar movimiento. Perno soldado a mano, puliendo nuevamente para máximo brillo.

FILAMENTO RUGS

Puebla | México

Adolfo López Mateos, 1702
Puebla, Puebla
México, 72150
+(52) 22 2293 7272
jorge@filamentorugs.com
filamentorugs.com

FUNDADORES

Jorge Luis Ramírez Martínez
Isabel Yanes Puigbo
Eduardo Ramírez Yanes
Jorge Esteban Ramírez Yanes

DIRECTOR

Jorge Esteban Ramírez Yanes

Filamento es una compañía con sede en Puebla especializada en la creación de tapetes de alta gama. Establecemos relaciones de colaboración estrechas con profesionales creativos como artistas, diseñadores, arquitectos y demás visionarios del diseño para crear de manera conjunta piezas textiles extraordinarias.

DISEÑADORES EDICIÓN 2024

Filamento Studio
Carlos Luna
Eduardo Ramírez

APERTURA DE LA GALERÍA

2015



<<

Colección 'Ladies First'
Carlos Luna
2022
Handtufting - 100% New Zealand
Wool
1.50 x 1.50 m (por pieza)

<

Giant
Filamento Design
2023
Handtufting - 100% New Zealand
Wool
2.70 x 1.80 m

>>

Niña Muere
Dr. Lakra
2018
Handtufting - 100% New Zealand
Wool
3 x 3 m

>

Skull
Eduardo Ramirez Yanes
2016
Handtufting - 100% New Zealand
Wool
2.70 x 1.80 m

HEARD GALLERY

Taxco | México — San Antonio, Telluride | Estados Unidos

314 E Hollywood Ave.
San Antonio, TX
Estados Unidos, 78212
+(1) 21 05 576 073
susan@heardgallery.com
heardgallery.com
@heardgallery

FUNDADORA Y DIRECTORA

Susan Oliver Heard, GG, GJ, AJA

DISEÑADORES REPRESENTADOS

Rodolfo Choperena	Samantha McCurdy
Joseph Cohen	August Muth
Kelvyn Davila	McKay Otto
Ana Fernández	Margo Sawyer
Johnston Foster	William Spratling
Christian Fuchs	Violante Ulrich
Chikako Kato	Allison Wade
Bodo Korsig	Karin Waskeweiz
George Krause	

DISEÑADORES EDICIÓN 2024

ALKEMIS wellness paint
Rodolfo Choperena
Samantha McCurdy
Susan Oliver Heard, GG, GJ, AJA
William Spratling
Violante Ulrich

APERTURA DE LA GALERÍA

2001



>>

Viboras y Cocodrilo Giacomo
Susan Oliver Heard and Taller
Spratling
2023
Lost wax casting, sterling silver

>

Ribbon necklace, DNA with amethyst necklace
William Spratling
1930, 1940
Sterling silver
Violante Ulrich



<

Earth Wands
Samantha McCurdy
2022
ALKEMIS paint - The world's first
wellness paint
24 x 50 x 8 in

GALERÍAS



>

Coronawave Sarong & leggings
Rodolfo Choperena
2020/2023
Photography
Various

IBERO

Ciudad de México | México

Prolongación Paseo de la Reforma, 880
Ciudad de México, CDMX
México, 01219
+(52) 55 59 504 000, ext. 7171
dis.web@ibero.mx
diseno.ibero.mx
@iberodiseno

DIRECTORA María Eugenia Rojas Morales

LICENCIATURAS

Diseño de Productos y Experiencias	Diseño de Moda y Textiles Sostenibles
Diseño Sensorial y Dirección Creativa	Diseño de Ficciones y Narrativas Transmedia

DISEÑADORES EDICIÓN 2024 Estudiantes Ibero Diseño

APERTURA 1955



<<

TOBA
Camila Ortiz Barrantes,
Mariana Golarte Cortés y
María Sansores Gómez
2023
Madera de tzalam y cerámica
50 x 30 cm

>>

AGA
Paulina González Zárate y
Michelle Hernández Morales
2023
Piedra volcánica y madera de nogal
50 x 50 cm

>

BARME
Diego Alcántara Silva,
Eugenio Arreola Ortiz y
Bruno Villaseñor González
2023
Acero y piedra volcánica
60 x 40 cm

IKER ORTIZ

Ciudad de México | México

Colima, 256
Ciudad de México, CDMX
México, 06700
+(52) 55 41 885 368
hola@i-ka.com
ikerortiz.com

FUNDADOR Y DIRECTOR Iker Ortiz

DISEÑADOR REPRESENTADO Iker Ortiz

DISEÑADOR EDICIÓN 2024 Iker Ortiz

APERTURA DE LA GALERÍA 2005



<

Gargantilla de acero inoxidable con pintura electrostática
Iker Ortiz
2018

>

Broche de acero inoxidable con corian
Iker Ortiz
2023

IVO DESIGN

Ciudad de México | México

Tres Picos, 65
Ciudad de México, CDMX
México, 11560
+(52) 55 4848 4741
emmaurias@hotmail.com

FUNDADORAS Zélika García
Emma Uñas

DISEÑADOR David Olmedo
EDICIÓN 2024

APERTURA DE LA GALERÍA 2009

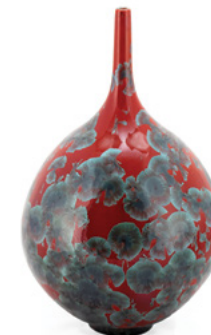

<<

Níquel
David Olmedo Granados
Porcelana, torno, esmalte de
cristalización, 1260 °C
16 cm de diámetro x 26 cm de altura

<

Cobalto
David Olmedo Granados
Porcelana, torno, esmalte de
cristalización, 1260°C
14 cm de diámetro x 24 cm de altura.

>

David Olmedo Granados

KATZ STUDIO

Ciudad de México, Los Cabos | México

Paseo de las Palmas, 520, Design Center
Ciudad de México, CDMX
México, 11000

Carretera Transpeninsular km 27.5, Koral Center
San José del Cabo, Baja California Sur
México, 23400

+ (52) 55 2259 0893
contact@katz.studio
katz.studio

FUNDADOR Y DIRECTOR Isaac Katz

DISEÑADOR REPRESENTADO Isaac Katz

DISEÑADOR EDICIÓN 2024 Isaac Katz

APERTURA DE LA GALERÍA 2016



>>

Wind Panel 06
Isaac Katz
2023
Silver Layer Deposition, UV Tinted
Polyurethane Topcoat
200 x 100 x 16 cm

>

Oceana Eversus
Isaac Katz
2021
Silver Layer Deposition, UV Tinted
Polyurethane Topcoat
180 x 86 x 62 cm



<
Sphera
Isaac Katz
2023
Silver Layer Deposition, UV Tinted
Polyurethane Topcoat
20 cm (diameter each)



>
Twirl Side Table
Isaac Katz
2023
Silver Layer Deposition, UV Tinted
Polyurethane Topcoat
90 x 92 x 60 cm

MARION FRIEDMANN GALLERY

Londres | Inglaterra

Kingsgate Road, 107
Londres, Londres
Reino Unido, NW6 2JH
+(44) 79 49 726 097
marion@marionfriedmann.com
marionfriedmann.com

FUNDADORA Y DIRECTORA Marion Friedmann

DISEÑADORES REPRESENTADOS Stefan Buxbaum
Pedro Cerisola
Thierry Jeannot
Las Ánimas
Karhof / Trotereau
Noémi Kiss
Julio Martínez Barnetche
Luisa Restrepo
Ariel Rojo
Philip Michael Wolfson
Jorge Yázpik

DISEÑADORES EDICIÓN 2024 Julio Martínez Barnetche
Las Ánimas
Thierry Jeannot
Noémi Kiss

APERTURA DE LA GALERÍA 2011



<<

Ecco 2 - tapestry-rug
Las Ánimas
2022
Hand-tufted acrylic wool
142 x 85 x 2.5 cm /
55.9 x 33.46 x 0.98 in

<

Mares Pétreos Bench #1 with four seats
Julio Martínez Barnetche
2013
Direct carving on ashwood and stainless steel
421 x 106 x 53 cm / 166 x 42 x 21 in

>>

Smooth Bench Fresno
Julio Martínez Barnetche
2023
Volcanic rock, ash-wood, direct carving
55 x 187 x 55 cm /
H: 17.71 x 73.62 x 21.65 in

>

INVO wall light
Las Ánimas
2023
Moulded epoxy resin
65 x 29 x 13 cm /
25.29 x 11.41 x 5.11 in

MOOL

Ciudad de México | México

Niza, 72
Ciudad de México, CDMX
México, 06600
+(52) 55 9111 4409
emm@em-m.mx
mool.mx

FUNDADORES Emmanuel Aguilar
Edgar Tapia

DIRECTOR Emmanuel Aguilar

DISEÑADORES INTEGRANTES Emmanuel Aguilar
Efraín Álvarez
Edgar Tapia
Mila Aguilar Torres
Tatiana Torres

DISEÑADOR EDICIÓN 2024 mool

FUNDACIÓN DEL COLECTIVO 2014

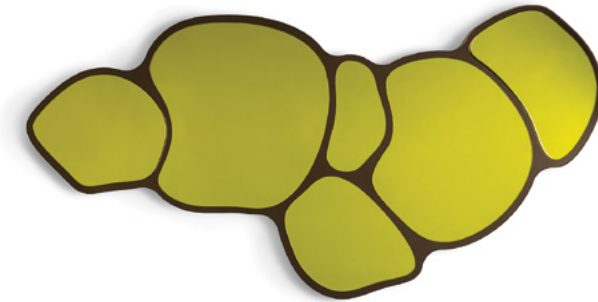

>>

Espejo de pared LARIX
mool
2023
Espejo de vidrio con color
encapsulado
50 x 120 x 5 cm

>

Mesa de centro PICEA
mool
2023
Carpintería
120 x 120 x 40 cm

ODABASHIAN

Miami | Estados Unidos — Ciudad de México | México

NE 2nd Ct, 6777
Miami, FL
Estados Unidos, 33138
+(1) 78 6565 7237
sales@odabashian.com
odabashian.com

FUNDADOR Khoren Odabachian

DIRECTOR Jaime Odabachian

**DISEÑADORES
REPRESENTADOS**

Manuel Álvarez Fuentes	Pedro Friedeberg	Ray Smith
Rafael Barrios	Milton Glaser	Studio Solorzano-Fischer
Frank Bowling	Bernardo Gómez-Pimienta	Studio & Projects NY
Johanna Boccardo	Trenton Doyle Hancock	Gonzalo Tassier
Benito Cabañas	(vía Hales)	Todomuta Studio
Paola Calzada	Cecilia León de La Barra	Carlos Torre Hutt
Jorge "El Cejas" Cejudo	Javier Marín	Aurelio Vázquez
Omar Chacon	Camila & Isabela	Pedro Ramírez Vázquez
Matali Crasset	Odabachian	Simón Vega
Jose Dávila (vía OMR)	Edgar Orlaineta	Lance Wyman
DFC (Tony Moxham y	Gabriel Rico (vía CGN)	Jacobo Zanella
Mauricio Paniagua)	Ariel Rojo	Pilar Zeta
Yvonne Domenge	Anwar Jalal Shemza (vía	
Joe Doucet	Hales)	

**DISEÑADORES
EDICIÓN 2024** Akaua Pasqual
Pilar Zeta

**APERTURA DE
LA GALERÍA** 1921



>

Locked Down
Aka Pasqual
2023
Tibetan knot in wool with viscose
180 x 270 cm

OLGA HANONO

Ciudad de México | México

Iturrigaray, 160
Ciudad de México, CDMX
México, 11000
+(52) 55 4354 8424
+(52) 55 5320 4740
studio@olgahanono.com
olgahanono.com

FUNDADORA Y DIRECTORA Olga Hanono

DISEÑADORA REPRESENTADA Olga Hanono

DISEÑADORA EDICIÓN 2024 Olga Hanono

APERTURA DE LA GALERÍA 2000



>

PRIMITIVO HOME COLLECTION
BY Olga Hanono
Olga Hanono
2024
Colección Artesanal

REBECA CORS

Ciudad de México | México

Carlos Dickens, 47
Ciudad de México, CDMX
México, 11530
+(52) 55 14 730 163
info@cors.mx
rebecacors.com

FUNDADORA Y DIRECTORA Rebeca Cors

DISEÑADORA REPRESENTADA Rebeca Cors

DISEÑADORA EDICIÓN 2024 Rebeca Cors

APERTURA DE LA GALERÍA 2012

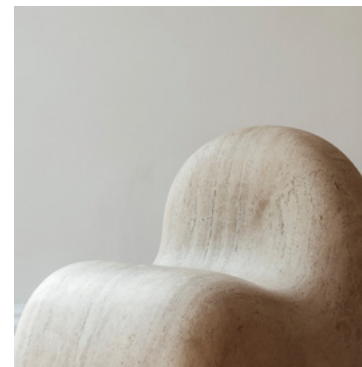
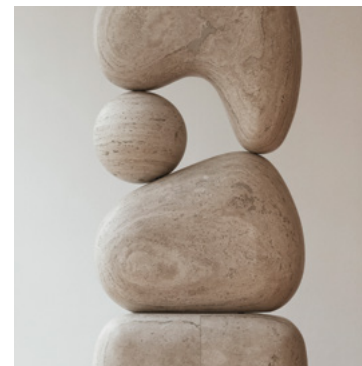

>>>

Aria Composition v
Rebeca Cors
2023
Sculpture. Handcrafted.
120 x 50 x 32 cm

>>

Neru Totem
Rebeca Cors
2023
Sculpture. Handcrafted.
180 x 40 x 40 cm

>

Aria Bench
Rebeca Cors
2023
Sculpture. Handcrafted.
60 x 72 x 45 cm

SANGRE DE MI SANGRE

Ciudad de México | México

Orizaba, 101, F
Ciudad de México, CDMX
México, 06700
+(52) 55 7947 1424
taller@sdemis.com
sdemis.com

FUNDADORA Y DIRECTORA Mariana Villarreal

DISEÑADOR REPRESENTADO Sangre de mi Sangre

DISEÑADOR EDICIÓN 2024 Sangre de mi Sangre

APERTURA DE LA GALERÍA 2011

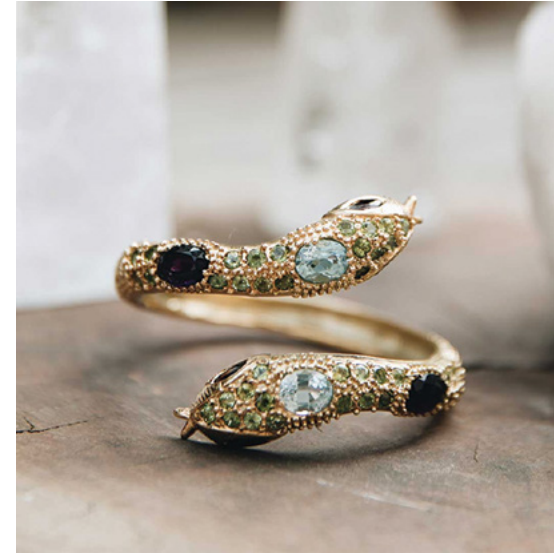

<

Teresa
Sangre de mi Sangre
2020
Gold plated silver + 100 ct
semi-precious stones

>

Otis
Sangre de mi Sangre
2023
Hand carved malaquite + silver
casting



<
Abeja
Sangre de mi Sangre
2023
Handmade gold plated silver
+ labradorite



>
Celestial
Sangre de mi Sangre
2023
Handmade Opals + diamonds
+ 14k yellow gold

STUDIO ORFEO QUAGLIATA

Estado de México | México

Allende, 5
Estado de México
México, 53560
+(52) 55 53 570 332
info@orfeoq.com
orfeoq.com

FUNDADOR Y DIRECTOR Orfeo Quagliata

DISEÑADOR REPRESENTADO Orfeo Quagliata

DISEÑADOR EDICIÓN 2024 Orfeo Quagliata

APERTURA DE LA GALERÍA 2013

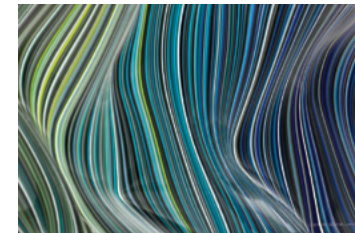

<<<

Credenza Buff-Hey
Orfeo Quagliata
2016
Fused glass
40 x 181 x 71 cm

<<

Jimmie Brains Bar
Orfeo Quagliata
2012
Boiled glass
2.20 x 1 x 10 m

<

Katerpillar
Orfeo Quagliata
2016
Thermoformed and fused glass
0.5 x 2 x 0.18 m

>

Crevasse Gold Chameleon
Orfeo Quagliata
2023
Thermoformed glass
80 x 33 x 21 cm

TEC DE MONTERREY

Ciudad de México / México

Puente, 222
Ciudad de México, CDMX
México, 14380
+(52) 55 5483 2020
miguel.arjona@tec.mx
tec.mx

FUNDADOR Eugenio Garza Sada

DIRECTORES Roberto Íñiguez Flores
Ramiro Estrada Sainz

**DISEÑADORES
REPRESENTADOS** Miguel Arjona
Aldo Cañedo
José de la O

**DISEÑADORES
EDICIÓN 2024**

Jimena Acosta Ortega	Andrés Duarte Morales
María Fernanda Arellano Herrera	Balkis Regina González Vargas
Miguel Ángel Arenas Reyes	Isabella Rincón Moya
Fernando Ayala Rodríguez	Daniela Velázquez Tinoco
Diego Bejarano Vargas	Giovanna Vega Olivares
Irlanda Guadalupe Chávez Salas	

APERTURA 1943



>

Puros Circuitos
Lic en Diseño, Tec Campus Estado
de México
2023
Placa de Circuitos Impresos
10x10x10cm

XOXOT PROYECTO MADERABLE

Ciudad de México | México

Río Lerma, 171, Piso 2
Ciudad de México, CDMX
México, 06500
+(52) 56 36 045 086
hola@xoxot.mx
xoxot.mx

FUNDADORES Roberto Primelles Gingele
José Primelles Gingele
Rodrigo Martínez Jolyt

DIRECTORA Daniela Ibarra Alpizar

ARTESANOS REPRESENTADOS Marie Emilia Damián
Brandon Farias
Alicia Gómez
Eribeth Trinidad
Ediel Uc Huchin
Yeimi Uc Huchin
Yedith Juárez
Evelio Uc Manrrero
Dalila Uc

ARTESANOS EDICIÓN 2024 Xoxot proyecto maderable
en colaboración con
Ana G. Urdaneta

Xoxot Proyecto maderable
en colaboración con
Canto Artesanos

APERTURA DE LA GALERÍA 2022



<<

Winik - Xorro y Xorrto
Xoxot
2023
Ebanistería en madera de machiche
45 x 30 x 70 m | 33 x 25 x 35 in

<

Vestigio - detalle para posabrazos
Xoxot
2023
Ebanistería en maderas varias
70 x 53 x 65 cm

>>

Vestigio - silla y mesa auxiliar
Xoxot en colaboración con Canto
Artesanos
2023
Ebanistería y tejido de algodón
70 x 53 x 65 cm | 45 x 45 x 65 in

>

Detalle de intervención - Coatlicue
Xoxot en colaboración con Ana G. Urdaneta
2023
Óleo sobre madera de caoba
33 x 25 x 35 cm

**ZONA[®]
MACO.
DISEÑO
EMERGENTE.**

CECILIA LEÓN DE LA BARRA

CIUDAD DE MÉXICO | MÉXICO

Directora artística de ZONAMACO DISEÑO /
Artistic director of ZONAMACO DISEÑO

JOEL ESCALONA

CIUDAD DE MÉXICO | MÉXICO

Director creativo y diseñador de mobiliario /
Creative director and furniture designer

EMERGENTE se consolida como una de las plataformas nacionales más importantes que exhibe el talento de jóvenes diseñadores. La intención es mostrar y promover la producción de objetos, así como brindar oportunidades tanto comerciales como laborales dentro del mundo del arte y del diseño.

El equipo curatorial está conformado por Cecilia León de la Barra—directora de ZONAMACO DISEÑO—y los diseñadores industriales Joel Escalona y Jorge Diego Etienne.

En su cuarta edición, EMERGENTE presentará proyectos originales merecedores de ser exhibidos dentro de la feria de ZONAMACO DISEÑO bajo una línea curatorial que apuesta por proyectos de alta calidad, de manos de jóvenes diseñadores de toda la República Mexicana, con una intención utilitaria y decorativa.

EMERGENTE is now one of the most important national platforms that shows the work of talented young designers. Its objective is to exhibit and promote the production of objects, as well as to provide commercial and job opportunities in the world of art and design.

In its fourth edition, EMERGENTE will showcase, within ZONAMACO DISEÑO, original projects under a curatorial vision that supports high-quality projects by young designers from all over Mexico with an aim towards decoration and utility. The curatorial team is made up by Cecilia León de la Barra, Director of ZONAMACO DISEÑO, and industrial designers Joel Escalona & Jorge Diego Etienne.

JORGE DIEGO ETIENNE

MONTERREY | MÉXICO

Diseñador industrial, director creativo y consultor /
Industrial designer, creative director and consultant



Foto: Mariana Achach

12 AM STUDIO

ANDRÉS JUÁREZ GARCÍA, MARÍA
SERRALDE MOLINA
CDMX

maria2serralde@gmail.com
juarezandres01234567@gmail.com
@12am.mx
@andressjuarezz
@maria_serralde

**ALEJANDRA MESCHOULAM PARA GALERÍA
MEXICANA DE DISEÑO**

ALEJANDRA MESCHOULAM,
CARMEN CORDERA
CDMX

almeshu6@gmail.com
carmen@galeriamexicana.mx
@a_m_desing_
@g_mexicana

ANTONIO RAMÓN QUINTERO LUNA

Guadalajara

productoraartesanal@gmail.com
@productoraartesanal

BA'ALBA + SANTIAGO OEHLER

SANTIAGO OEHLER TOCANATALY ROJAS
DOMÍNGUEZ
CDMX

hola@baalba.mx
soehler@outlook.es
@baalba_carpinteria

BURRO

ALEXIA CAROLINA RIVAS, SALATIEL
ALMANZA LEÓN

contacto@burro.studio
@b.urro

COLAB ARIZONA

IVANA GARCÍA, MARÍA JOSÉ NOVOA
CDMX

ivanagarcia1119@gmail.com
majonp04@gmail.com
@ivanagarciaa_
@majo_np

DEL INTERIOR

ELIEL VÁZQUEZ
Guadalajara

eliel.vazuquezg@gmail.com
@objetosdelinterior

DINE MARÍA SOTO SÁNCHEZ

CDMX, Berlín

dine@zamaa.mx
@zamaaceramica
@dinemaria

EMILIO ÁLVAREZ ABOUCHARD

ARQUITECTURA

EMILIO ÁLVAREZ ABOUCHARD,
JATZIRI MUÑOZ, JUDITH FERNÁNDEZ,
NICOLE HERNÁNDEZ
CDMX, Morelia

emilio@alvarezabouchard.com
@alvarezabouchard

EMILIO FLORES

Monterrey

emilio.fg@gmail.com
@emifloresgar

ENKIN

LUIS ARMANDO DOMÍNGUEZ URIBE
CDMX

hola@enkin.mx
luis.di@outlook.com
@enkin.mx
@luib_rib

ESTEFANÍA GONZÁLEZ GZZ

Monterrey

estefi.gzz97@gmail.com
@estef.gnomo

ESTUDIO PROGRESO

DIANA GARCÍA DELGADO,
ALBANO RUIZ BARRAGÁN
CDMX

dianaalejandrard@gmail.com
ruizalbano1@gmail.com
estudioprogresomx@gmail.com
@estudioprogreso

GONZALO MARAÑÓN Y XIMENA RODRÍGUEZ

CDMX, Veracruz

gmaranon@centro.edu.mx
menaconequis@gmail.com
@gonzalo_img
@uniconic
@ximenarg_
@menaconequis

INÉS GÓMEZ & HAIRO RODRÍGUEZ,

ARTISTAS VISUALES

MARÍA INÉS GÓMEZ PINEDA,
WILLY HAIRO RODRÍGUEZ
Gómez Taxco de Alarcón

mgomezpineda@ctac.fad.unam.mx
willyhairo@gmail.com
@hairo_27

JAIR MENDOZA

CDMX

juvencio.mendoza@gmail.com
@jux.com.mx

JAVIER REYNAGA FLETES

Guadalajara

di.javier.reynaga@gmail.com
@javierfletes

JUAN BERNARDO TAPIA PENAGOS

Querétaro

muebleria.bt@gmail.com
@muebleriabt

LA CASA DEL ÁRBOL

MÓNICA SABA
CDMX

sabamonica11@gmail.com
@monicasabas_
@lacasadelarbol.mo

LARA VILLA

Guadalajara

laravilladesign@gmail.com
@laravilladsgn

M - 10.3

LUISA MARÍA SÁNCHEZ ÁLVAREZ
RENATA VEGA GARCÍA
CDMX

isancheza@centro.edu.mx
rvega@centro.edu.mx
@lalvarez_arq
@renata_vega_g

MIMO - FABIENNE GUILBERT BURGOA

Marsella

contact.mimostudio@gmail.com
@mimo_design_studio

OFICINA NORMAL

ALBANO RUIZ BARRAGÁN
CDMX

albano@oficinanormal.com
@oficinanormal

OŠ ESTUDIO

STEPHANIE FANGHANEL ROJO DE LA
VEGA, RODRIGO IVÁN CALDERA RAMÍREZ,
MAURICIO IVÁN VEGA MUÑOZ
CDMX

os.estudio1@gmail.com
@estudio_os

ZONAMACO DISEÑO EMERGENTE

RAFAEL RAMOS MÉNDEZ RINCÓN
CDMX

rmr.rafa@gmail.com
@d33p57ruc7ur3

RAMSESVIAZCAN
RAMSÉS VIAZCÁN, DIEGO ESCAMILLA,
GERMÁN BUREAU
CDMX

info@ramsesviazcan.com
@ransesv

REXISTENCIA
REGINA INFANZÓN VALDIVIESO
Cuautitlán Izcalli

reginainfanzon@gmail.com
@reginainfanzon
@rexienciastudio

RUTH MARÍA ROBLEDO ALANIS
Londres

hola.mapal@gmail.com
@entesmapal

SAADIA DESIGN
CDMX

gabriela@saadiadesign.com.mx
@saadia.design

SANTIAGO HOCK
Toluca

sanhockstudio@gmail.com
@san.hock
@hock.studio

SERGIO ENRÍQUEZ
Aguascalientes

sergioeriqz@gmail.com
@sergioeriqz

TANJA MORALES KLEIN I
LA LIEBRE ESTUDIO
CDMX

tanjamoralesklein@hotmail.com
@la_l.i.e.b.r.e

YUNUÉN MORONI PENAGOS
Ciudad López Mateos

yunuenmoronidp@gmail.com
@yunuen_moroni

M. MOLEIRO - EL ARTE DE LA PERFECCIÓN

Barcelona, Madrid | España

Travesera de Gracia, 17 - 21
Barcelona, Cataluña
España, 08021
+(34) 93 240 2091
info@moleiro.com
moleiro.com

FUNDADOR Manuel Moleiro

DIRECTOR Víctor Moleiro

Editorial especializada en la clonación de atlas, códices y manuscritos iluminados únicos, reconocidos como obras maestras de la historia del arte y pintados entre los siglos VIII y XVI por los artistas más importantes de la época para emperadores, reyes, Papas y sultanes.

Todas las ediciones son primeras, únicas e irrepetibles, limitadas a 987 ejemplares, numerados y certificados con un acta notarial que da fe de su exclusividad.

ARTISTAS Y CARTÓGRAFOS A EXHIBIR EN LA FERIA

Maestro de los Adelfos
Simon Bening
Jean Bourdichon
Gherardo Cibo
Gérard David
Maestro de Egerton
Maestro de la Epístola de Otea
António de Holanda
Lopo Homem

Gérard Horenbout
Maestro del Libro de Oración de Dresde
Ustad 'Osman
Jean Poyer
Jorge Reinel
Pedro Reinel
Robinet Testard
Fernão Vaz Dourado

APERTURA DE LA GALERÍA 1991



>>

Atlas Miller

Lopo Homem, Pedro Reinel, Jorge Reinel (cartógrafos) y António de Holanda (miniaturista)
1519
Edición facsimilar (clon) que incluye un estuche-atrill. Folios en pergamino vegetal; impresión sobre un estucado previo. Encuadernación artesanal en piel estampada en oro.

Atlas de 30.7x43.7cm y un pergamino suelto de 61x117cm aprox.

>

Diversas fases del proceso de encuadernación artesanal de un clon de M. Moleiro: cosido en el telar, preparación y aplicación del oro.

Elaboración tal como se hacía en la Edad Media.

EXPERIMENTA NUESTRA FAMILIA DE ELÉCTRICOS

Electric. Crafted by Mercedes-Benz.



EQS • EQE SUV • EQE
EQS SUV • EQB • EQA

Las imágenes que aquí aparecen son usadas como referencia. Consulte especificaciones de los vehículos en www.mercedes-benz.com.mx o en su Distribuidor Autorizado. Mercedes-Benz® es una marca de Mercedes-Benz Group AG. Este vehículo contiene los dispositivos de seguridad obligatorios de conformidad con la NOM-194-SE-2021.

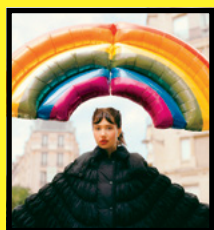
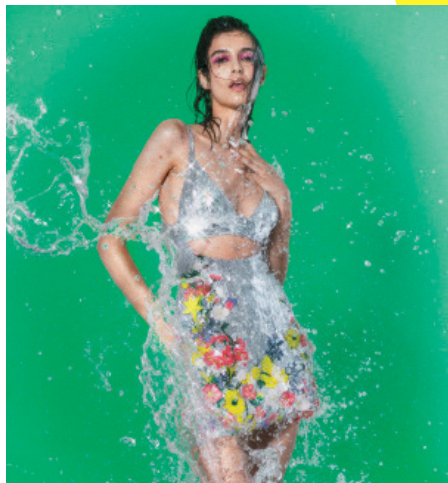
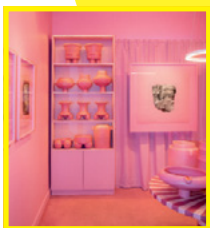
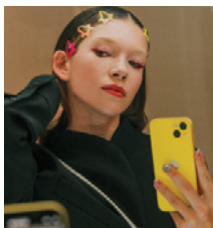

ELLE



elle.mx / @ellemx / @elledecomx

SUSCRÍBETE

(55) 9177 4342 / whatsapp: (55) 14103361
o ingresa a: <http://tienda.grupoexpansion.com/> y haz tu compra en línea
o escríbenos a: servicioclientes@grupoexpansion.com

INSPIRÁTE EN LA CIUDAD DE MÉXICO



Ya sea en la terraza de Trivvu durante una cena al atardecer, o mediante un ritual de temazcal guiado por una chamana en Away Spa, o disfrutando de sus habitaciones en el corazón de Polanco, W Mexico City te conecta con la escena local más vibrante.

Reserva tu visita al (52) 55 9138 1800
wmexicocity.com

W MEXICO CITY



El arte nos une

Seguros de Obras de Arte

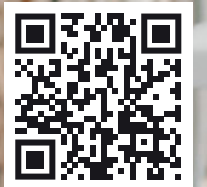

axa.mx

Know You Can

PUG SEAL

BOUTIQUE

HOTEL

THE ART OF HOSPITALITY

POLANCO CDMX
OAXACA CITY
COYOACAN CDMX



+52 55 8662 0615

hola@pugseal.com

BOOK NOW IN PUGSEAL.COM

@pugseal



TEQUILA

1800

CRISTALINO

ESTÁ EN
LOS DETALLES



ColorLife®
TRENDS
Color del año 2024

Comex®

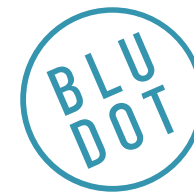
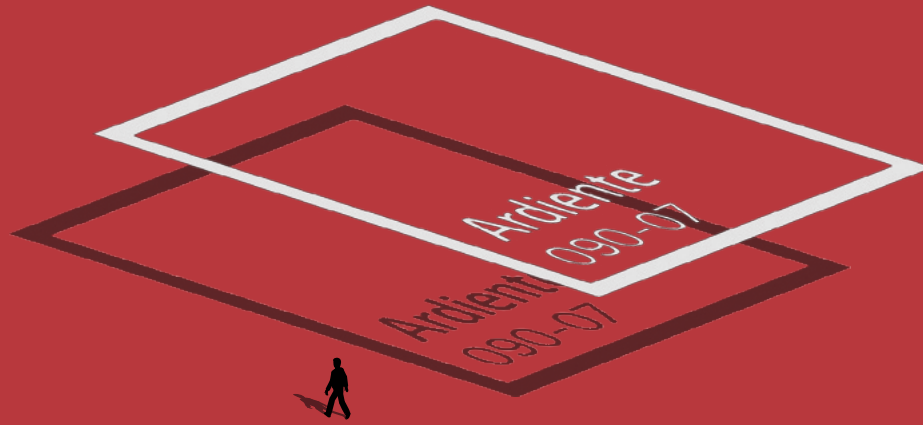

SHOWROOM CDMX

Edgar Allan Poe 30,
Piso 101, Polanco.

+52 (55) 6842 0645/46

SHOWROOM MONTERREY

Av. Roble 660, Arboleda,
Valle del Campestre, SPGG.

+52 (81) 2087 7031/32

ONLINE STORE

bludotmexico.com

comex.com.mx
f t p i y in

Atención al consumidor
Ciudad de México y Área Metropolitana: 555864-0790
Interior de la República: 800-712-6639
Ilustración por Norman Mantiel





**MELAMINA
DE BUENA
MADERA**



ERARTA
Foundation

**LA OBRA MÁS DESTACADA DE ZONAMACO GANARÁ
UN PREMIO DE \$100,000 USD**

La Fundación Erarta (Viena, Austria) se enorgullece en anunciar que concederá el mayor premio que se otorgará en cualquier feria de arte a nivel mundial a la obra de arte ganadora en la edición 2024 de ZONAMACO. El premio de 100,000 dólares se repartirá a partes iguales entre el artista y la galería que los representa en ZONAMACO. En un enfoque completamente innovador, será el público de la feria de arte el que determinará al ganador votando por el “Más Destacado de la Feria” (Highlight of the Show), escogiendo su trabajo favorito de una lista de finalistas.

**HIGHLIGHT OF THE SHOW AT ZONAMACO TO WIN
USD 100,000 PRIZE**

Erarta Foundation (Vienna, Austria) is proud to announce it will be granting the largest prize to be awarded at any art fair globally to the winning work of art at the ZONAMACO 2024 edition. The USD 100,000 prize will be split equally between the artist and the gallery representing them at ZONAMACO. In a completely ground-breaking approach, it will be the art fair audience that will determine the winner by voting for the “Highlight of the Show”, picking their favorite work out of a shortlist.



Blvd. Manuel Ávila Camacho #76, piso 5
Col. Lomas de Chapultepec
Miguel Hidalgo, 11000, México CDMX

Dirección Comercial:
info.mexico@jcdecaux.com
(5255) 5422 1200

www.jcdecauxlatam.com/mx

LOS PATRONES

Diseño y producción de mobiliario
Monterrey, NL

lospatrones.mx
info@lospatrones.mx



2023 ORGANIC

CORPORATE
SOCIAL
INSPIRATION



RENT & COMPANY
MOBILIARIO | MANTELERÍA | ACCESORIOS



SHOWROOM

AV. PRADO NORTE 460
TEL. 55 5531 0620
www.rentandcompany.com
info@rentandcompany.com
@rentandcompany



TARIFA ESPECIAL

20 ZONA
MACO.

Del 1 al 15 de febrero de 2024

Desde
\$305 USD*

*Tarifa más impuestos

INCLUYE DESAYUNO PARA DOS PERSONAS.

RESERVACIONES

+52 56 3035 4220
reservations@hotelvolga.mx
Río Volga 105. Col. Cuauhtémoc, CDMX.
www.hotelvolga.mx

VOLGA

ESTO

no solo es
una valla,
también
es un árbol

ecovallas

El primer medio exterior a nivel piso, que purifica el aire.



**ZONA
MACO.
FEBRERO.
5—9 / 2025**

**CENTRO CITIBANAMEX
CIUDAD DE MÉXICO**

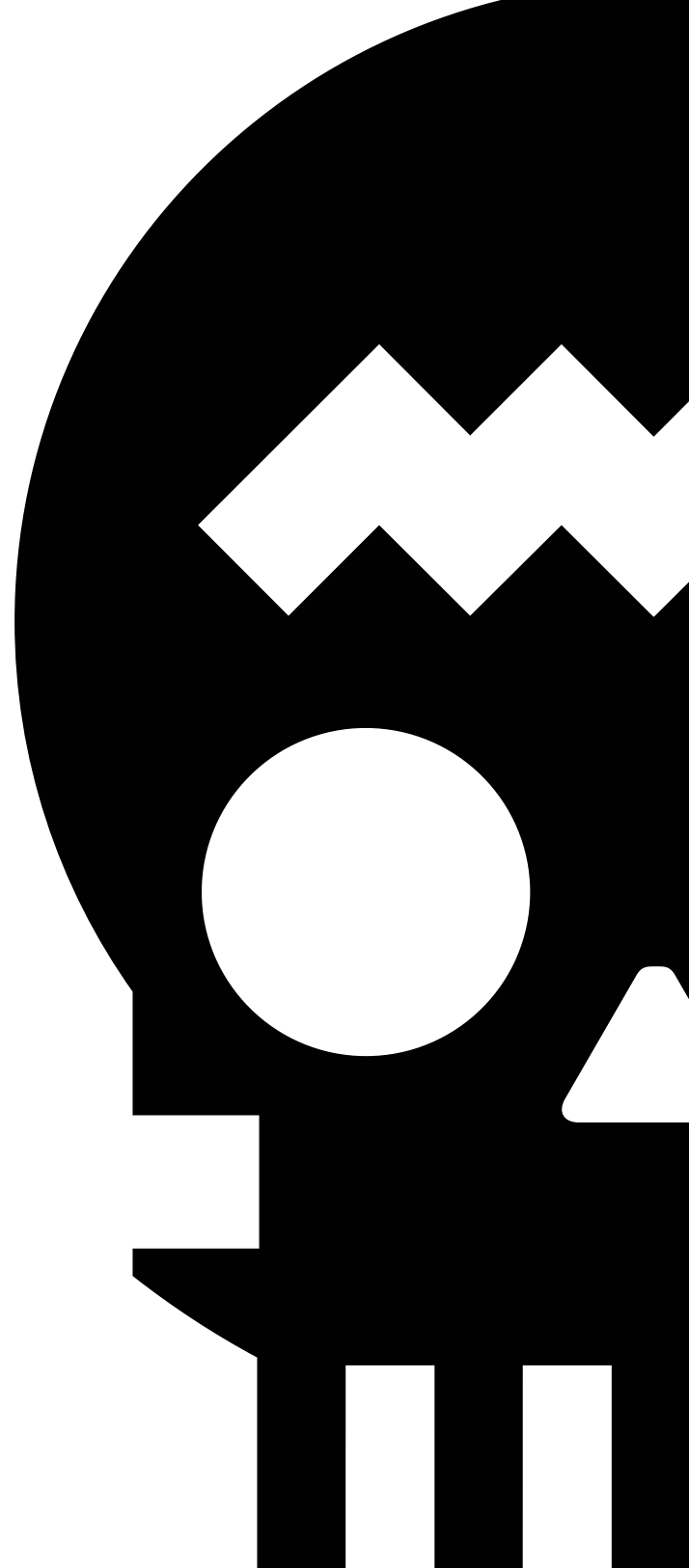

ART BAJA

7 MARZO → 5 MAYO | 2024



ABC
- ART SAN JOSÉ

ABC
- ART TODOS SANTOS

ABC
- ART LA PAZ

ABC
- ART TIJUANA

ABC
- ART ENSENADA



www.abcartbaja.com

@artbajacalifornia



MORE INFO

DIRECTORIO

ZONAMACO DISEÑO

ADN GALERÍA

Mérida, Yucatán
México, 97300
+(52) 55 41 408 348
info@adn-galeria.com
adn-galeria.com

AMIGOS DE LOS GRANDES MAESTROS DEL ARTE POPULAR

+(55) 41 946 174
amapyac@gmail.com
amigosgrandesmaestros.org

UNIVERSIDAD ANÁHUAC MÉXICO

Av. Lomas Anáhuac, 46
Estado de México
México, 52786
+(52) 55 5627 0210 Ext. 7743 y 8288
ana.lopez@anahuac.mx
anahuac.mx

ANFORA STUDIO

Dr. Erazo, 172
Ciudad de México, CDMX
México, 06720
+(52) 55 90 566 496
diseno@anforastudio.com
anforastudio.com

BALMACEDA

Sierra Madre, 380
Ciudad de México, CDMX
México, 11000
+(52) 55 2260 6809
polea@jmbalmaceda.com
jmbalmaceda.com

BANDIDO

Callejón del Cristo, 2 - 6A
Puebla, Puebla
México, 72150
+(52) 22 26 888 442
info@bandidostudio.com
bandidostudio.com

CACAO

C. 8 Sur, 1502
San Pedro Cholula, Puebla
México, 72750
+(52) 56 2983 6906
hola@designcacao.mx
designcacao.mx

CARLA FERNÁNDEZ CASA DE MODA

Marsella 72, Juárez
Ciudad de México, CDMX
México, 06600
+(55) 54 023 099
info@carlafernandez.com
carlafernandez.com

CENTRO DE DISEÑO, CINE Y TELEVISIÓN

Av. Constituyentes, 455
Ciudad de México, CDMX
México, 11820
+(52) 55 278 990
centro@centro.edu.mx
centro.edu.mx

CGN DESIGN

Av. Universidad 48, PH
Querétaro, Querétaro
México, 76020
+(52) 44 2223 2576
carlos@cgn.design
cgn.design

CHARABATI BIZZARRI

Paseo de los Ahuehuetes Norte, 839
Ciudad de México, CDMX
México, 11700
+(52) 55 91 988 907
rrmonica@gmail.com
charabatibizzarri.com

LA COLMENA

Miguel Treviño, 100
Uruapan, Michoacán
México, 60000
+(52) 55 5264 8498
lacolmena@fundacionjaviermarin.mx
lacolmenatienda.com

COOPERATIVA PANORÁMICA

Gobernador Protasio Pérez de Tagle, 41
Ciudad de México, CDMX
México, 1185
+(52) 44 2313 6477
hello@wearepanoramica.com
wearepanoramica.com

CUCHARA

Insurgentes Sur, 400-3
Ciudad de México, CDMX
México, 06470
+(52) 55 38 074 706
showroom@cucharadiseno.com
www.cucharastore.com

DANIEL OROZCO ESTUDIO

Andador Kammbul, 110-12, Local 16
Tulum, Quintana Roo
México, 77760
+(55) 52 521 101
anap@danielorozcoestudio.com
danielorozcoestudio.com

ELKE KLEIN

Enrique Farjanés Cardona, 1 Cap Martinet,
Ibiza, Baleares
España, 07819
+(55) 26 904 359
elkehk@gmail.com
elkeklein.com

FELINA

Av. Homero, 1629
Ciudad de México, CDMX
México, 11510
+(52) 55 9198 6542
mariana@felina.mx
felina.mx

FILAMENTO RUGS

Adolfo López Mateos, 1702
Puebla, Puebla
México, 72150
+(52) 22 2293 7272
jorge@filamentorugs.com
filamentorugs.com

HEARD GALLERY

314 E Hollywood Ave.
San Antonio, TX
Estados Unidos, 78212
+(1) 21 05 576 073
susan@heardgallery.com
heardgallery.com
@heardgallery

IBERO

Prolongación Paseo de la Reforma, 880
Ciudad de México, CDMX
México, 01219
+(52) 55 59 504 000, ext. 7171
dis.web@ibero.mx
diseno.ibero.mx
@iberodiseno

IKER ORTIZ

Colima, 256
Ciudad de México, CDMX
México, 06700
+(52) 55 41 885 368
hola@i-ka.com
ikerortiz.com

IVO DESIGN

Tres Picos, 65
Ciudad de México, CDMX
México, 11560
+(52) 55 54 844 741
emmaurias@hotmail.com

KATZ STUDIO

Paseo de las Palmas, 520,
Design Center
Ciudad de México, CDMX
México, 11000

Carretera Transpeninsular km 27.5,
Koral Center
San José del Cabo, Baja California Sur
México, 23400

+ (52) 55 2259 0893
contact@katz.studio
katz.studio

MARION FRIEDMANN GALLERY

Kingsgate Road, 107
Londres, Londres
Reino Unido, NW6 2JH
+(44) 79 49 726 097
marion@marionfriedmann.com
marionfriedmann.com

MOOL

Niza, 72
Ciudad de México, CDMX
México, 06600
+(52) 55 9111 4409
emm@em-m.mx
mool.mx

ODABASHIAN

NE 2nd Ct, 6777
Miami, FL
Estados Unidos, 33138
+(1) 78 6565 7237
sales@odabashian.com
odabashian.com

OLGA HANONO

Iturrigaray, 160
Ciudad de México, CDMX
México, 11000
+(52) 55 4354 8424
+(52) 55 5320 4740
studio@olgahanono.com
olgahanono.com

REBECA CORS

Carlos Dickens, 47
Polanco, CDMX
México, 11530
+(52) 55 14 730 163
info@cors.mx
rebecacors.com

SANGRE DE MI SANGRE

Orizaba, 101, F
Ciudad de México, CDMX
México, 06700
+(52) 55 7947 1424
taller@sdemis.com
sdemis.com

STUDIO ORFEO QUAGLIATA

Allende, 5
Estado de México
México, 53560
+(52) 55 53 570 332
info@orfeoq.com
orfeoq.com

TEC DE MONTERREY

Puente, 222
Ciudad de México, CDMX
México, 14380
+(52) 55 5483 2020
miguel.arjona@tec.mx
tec.mx

XOXOT PROYECTO MADERABLE

Río Lerma, 171, Piso 2
Ciudad de México, CDMX
México, 06500
+(52) 56 36 045 086
hola@xoxot.mx
xoxot.mx

ZONAMACO LIBROS

M. MOLEIRO - EL ARTE DE LA PERFECCIÓN

Travesera de Gracia, 17 - 21
Barcelona, Cataluña
España, 08021
+(34) 93 240 2091
info@moleiro.com
moleiro.com

CRÉDITOS

EVENTO ORGANIZADO POR

Cultura y Arte Contemporáneo Zeta, SA de CV

FUNDADORA

Zélika García Ortiz

DIRECCIÓN OPERATIVA

Asbel Ramírez Salto

DIRECCIÓN ARTÍSTICA DISEÑO

Cecilia León de la Barra

COORDINACIÓN

Enrique Villasana Espinosa

PATROCINIOS Y EVENTOS ESPECIALES

Jimena Pérez Dib
Miranda Moral de Tapia

RELACIONES VIP

Diego Torres Cano
Jesús Ríos Flores

RELACIONES CON INSTITUCIONES Y CON EXPOSITORES

Eloísa Hernández Viramontes

COMUNICACIÓN Y PRENSA

Donají Rodríguez Rincón
Sofía Ordoñez Landa

ASISTENTE DE DIRECCIÓN

Alejandra Serrato Alejandre

INTERNSHIP

Alejandro Grajeda Ortega

MONTAJE

CONMASA / Grupo SCH Exposiciones

PRODUCCIÓN ESPECIAL

Lenom Posh Branding, SA de CV

LOGÍSTICA Y OPERACIÓN

LOGISTIC EVENT DESIGN INTERNATIONAL – LEDI

DISEÑO ARQUITECTÓNICO

Tom Postma Design

DISEÑO DE ESPACIOS

Salinas Lasheras

DISEÑO

Na Sodio

COORDINACIÓN EDITORIAL

Cuartilla, servicios editoriales, SC

CONTABILIDAD

Corporate Networking and Business Tasks, S de RL de CV

DEPARTAMENTO LEGAL

COREIP ATTORNEYS
Jorge Gómez

SÁNCHEZ DEVANNY

Rafael Villamar

EMERGENTE

Cecilia León de la Barra
Joel Escalona
Jorge Diego Etienne

